SERIES CATALOGUE

シリーズカタログ

unika

CORE DRILL

コアドリル

CORE DRILL

コアドリル

コアドリルはエアコンや換気扇等の設置に必要となる大径貫通穴や、
水道管やガス管を通す小径貫通穴を壁面にあけることができる電動先端工具です。
刃先には超硬合金チップやダイヤモンドが使用されており、
刃先を強固に保持するボディ、センタードリル、電動機に接続するシャンク部により構成されます。
用途（被削材）と口径、穴深さをご確認いただき、適正な電動機モードでご使用ください。

コアドリルシリーズの
製品Webサイトはこちら。

単機能コアドリル
E&S〈イーエス〉振動用

口　径	25～220 mm
有効長	135～150 mm
適合電動機	振動ドリル／軽量ハンマードリル

p.6

単機能コアドリル
E&S〈イーエス〉ALC用

口　径	25～260 mm
有効長	135～150 mm
適合電動機	電気ドリル／振動ドリル（回転モード）／軽量ハンマードリル（回転モード）

p.7

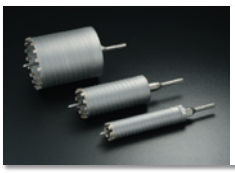

単機能コアドリル
E&S〈イーエス〉乾式ダイヤ
受注生産:ヒューム管用（口径150～220mm）

口　径	25～220 mm
有効長	135～150 mm
適合電動機	電気ドリル／振動ドリル（回転モード）／軽量ハンマードリル（回転モード）

p.8

単機能コアドリル
E&S〈イーエス〉マルチタイプ

口　径	25～170 mm
有効長	135～150 mm
適合電動機	電気ドリル／振動ドリル（回転モード）／軽量ハンマードリル（回転モード）

p.9

単機能コアドリル
E&S〈イーエス〉複合材用

口　径	25～260 mm
有効長	135～150 mm
適合電動機	電気ドリル／振動ドリル（回転モード）／軽量ハンマードリル（回転モード）

p.10

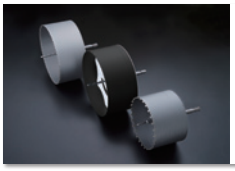

単機能コアドリル
E&S〈イーエス〉SDS-maxシリーズ 受注生産

口　径	150～310 mm
有効長	135 mm
適合電動機	SDS-maxハンマードリル

p.11

コアドリル

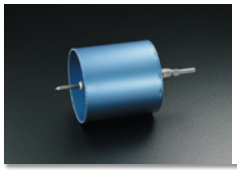

ブレイズダイヤ 塩ビ管用
VPCタイプ

口　径	120~220 mm
有効長	110 mm
適合電動機	電気ドリル／振動ドリル(回転モード)

p.12

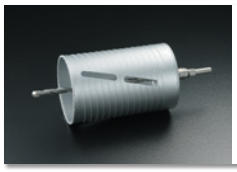

ブレイズダイヤ 換気扇用
FANタイプ

口　径	65~160 mm
有効長	160 mm
適合電動機	電気ドリル／振動ドリル(回転モード) 軽量ハンマードリル(回転モード)

p.13

湿式ダイヤモンド コアドリル
DCタイプ

口　径	29~120 mm
有効長	130~150 mm
適合電動機	電気ドリル／振動ドリル(回転モード) 軽量ハンマードリル(回転モード)

p.14

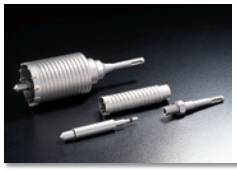

軽量ハンマードリル用 コアドリル
LHCタイプ

口　径	25~80 mm
有効長	80 mm
適合電動機	軽量ハンマードリル

p.15

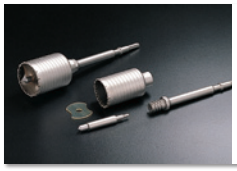

ハンマードリル用 コアドリル
HCタイプ

口　径	25~150 mm
有効長	100 mm
適合電動機	ハンマードリル

p.16

▶被削材から製品を選ぶ

[コアドリル被削材INDEX]

◉=最適　●=適　▲=可
(*)印は刃先を冷却しながらご使用ください。

製品名／口径ラインナップ／モード	セメント系							サイディング系			石質系		窯業系				樹脂・複合材系				
	コンクリート	ブロック・レンガ	モルタル	スレート	ALC	日本壁(白壁)	ヒューム管	押出成形セメント板	窯業系サイディングボード	石膏ボード	石材	樹脂系人造大理石	瓦	磁器タイル	陶器タイル	陶管	プラスチック	FRP	塩ビ板・塩ビ管	硬質塩ビ管(リブパイプ)	FRPM管
p.6 単機能コアドリル E&S〈イーエス〉振動用 □径 25~220 mm 振動 回転		◉	◉	●		●		▲	●	●					▲						
p.7 単機能コアドリル E&S〈イーエス〉ALC用 □径 25~260 mm 回転					◉					◉											
p.8 単機能コアドリル E&S〈イーエス〉乾式ダイヤ □径 25~220 mm 回転	◉	●	●	●			◉	◉	●		●*	◉	●	●*	●	●					
p.9 単機能コアドリル E&S〈イーエス〉マルチタイプ □径 25~170 mm 回転				◉				▲	◉	◉							◉	◉	◉		
p.10 単機能コアドリル E&S〈イーエス〉複合材用 □径 25~260 mm 回転					▲				▲	●							◉	◉	●		
p.11 単機能コアドリル E&S〈イーエス〉SDS-maxシリーズ □径 150~310 mm 回転 ALC用					◉					●											
p.11 複合材用					▲				▲	●								◉	●		
p.11 乾式ダイヤ	●						◉														
p.12 ブレイズダイヤ 塩ビ管用 VPCタイプ □径 120~220 mm 回転				●				●	●	▲		●			▲		▲	●	●	◉	◉
p.13 ブレイズダイヤ 換気扇用 FANタイプ □径 65~160 mm 回転				◉	◉			◉	◉	◉		●						●	●		●
p.14 湿式ダイヤモンド コアドリル DCタイプ □径 29~120 mm 回転	◉	●	◉	●			●	◉	●		◉	◉	●	◉	●	●					
p.15 軽量ハンマードリル用 コアドリル LHCタイプ □径 25~80 mm 打撃 回転	◉	◉	◉	●																	
p.16 ハンマードリル用 コアドリル HCタイプ □径 25~150 mm 打撃 回転	◉	●																			

▶用途から口径を選ぶ

[コアドリル用途・口径一覧]

木質系		金属系							
木材・合板	2×4(釘入り)	薄鉄板・軽金属(アルミ)	金属系サイディングボード	ガルバリウム鋼板	ステンレス板	用途		口径(mm)	呼径	外径
						給排水	水道用(VP/VU管)	29	VP20	26mm
								32	VP20	26mm
								35	VP25	32mm
								50	VP40	48mm
							水道用(インチソケット)	38	1W	
							排水用(VU管)	65	VU50	60mm
								80	VU65	76mm
								95	VU75	89mm
								100	VU75	89mm
								120	VU100	114mm
●								170	VU150	165mm
								220	VU200	216mm
	●	● (2mm迄)	◉	●	● (1mm迄)		浴室循環用パイプ径	50		
						電設	エアコン工事	65		
								70		
	●	● (2mm迄)	◉	●	● (1mm迄)		パッケージエアコン	75		
								80		
							パイプファン	95		
								100		
							換気扇(ライト管)	110	100	106mm
								160	150	156mm
							換気扇(スパイラルダクト管)	110	100	104mm
								160	150	154mm
								210	200	204mm
								260	250	254mm
							換気扇(アルミジャバラパイプ)	110	100	
								160	150	

単機能コアドリル

E&S〈イーエス〉振動用

振動 + 回転

刃先に振動と回転を与え、被削材を砕きながら切削。スピーディーな作業が可能。

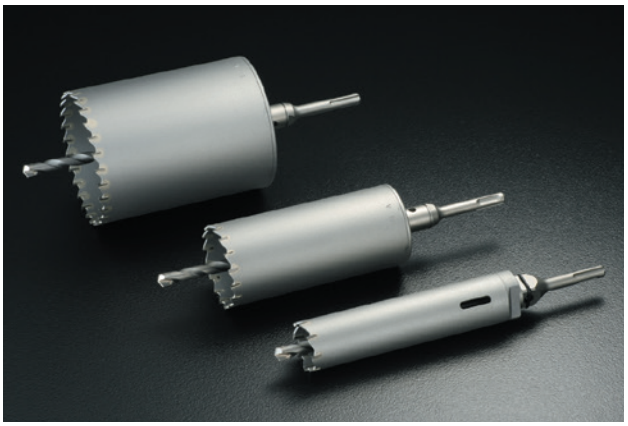

口径 22～220 mm　有効長 135～150 mm

適合電動機	シャンク形状
振動ドリル	10mm/13mm チャック兼用シャンク
軽量ハンマードリル	10mm

製品図

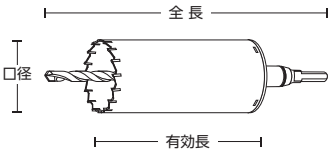

被削材 ■最適/■適
モルタル
ブロック・レンガ
石膏ボード※
スレート
日本壁
窯業系サイディングボード

※石膏ボード、サイディングボードは回転モードでご使用ください。

用途・口径(mm)	給排水	電設
29	●	
32	●	
35	●	
38	●	
50	●	
65	●	●
70		●
75		●
80	●	●
95		
100		
110		●
120		
160		●
170		
220		

適合電動機

振動ドリル

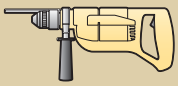

シャンク形状 ～13mm

軽量ハンマードリル

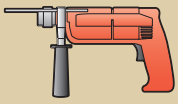

シャンク形状 10mm

センタードリル取付方法

(口径:25～38mm)
①センタードリルをシャンク穴の奥まで挿入します。
②センタードリルのフラット面に固定ネジを六角レンチで締付け固定します。

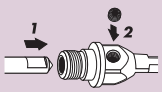

(口径:40～220mm)
①シャンクの突起とセンタードリルの勘合溝を合わせ穴の奥まで挿入します。
②更に時計回りに60°回しながら押込むと固定されます。

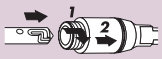

特長

▶抜けカス除去に配慮した**「切削屑排出孔」**(❶) 口径:25～45mmの切削屑排出孔はボディ側面に付いております。

▶ドリルチャック径を選ばない**「10mm/13mmチャック兼用シャンク」**(❷)

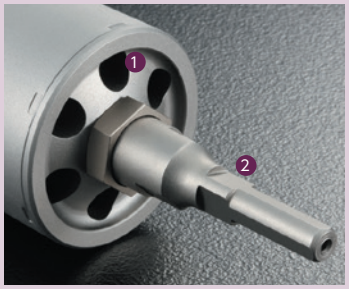

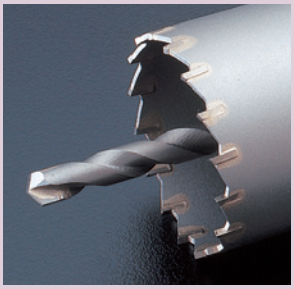

刃先形状　振動・打撃力に優れた強じんな刃先角度。

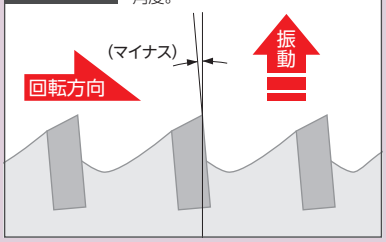

振動用 VCタイプ(ストレートシャンク)

出筋	品番	口径(mm)	全長(mm)	有効長(mm)	本体価格[税抜](1本)
	ES-V25ST	25	250	150	11,300
○	ES-V29ST	29			11,300
○	ES-V32ST	32			11,300
	ES-V35ST	35			11,300
○	ES-V38ST	38			11,300
	ES-V40ST	40	269	135	12,000
	ES-V45ST	45			12,500
○	ES-V50ST	50			12,800
	ES-V55ST	55			13,400
	ES-V60ST	60			13,600
◎	ES-V65ST	65			14,000
△	ES-V70ST	70			14,600
	ES-V75ST	75			15,000
△	ES-V80ST	80			15,800
	ES-V85ST	85			16,200
	ES-V90ST	90			16,700
	ES-V95ST	95	269	135	17,200
	ES-V100ST	100			18,100
	ES-V105ST	105			18,600
△	ES-V110ST	110			19,100
	ES-V120ST	120			20,300
	ES-V130ST	130			26,800
	ES-V150ST	150			32,100
	ES-V155ST	155			37,800
	ES-V160ST	160			37,800
	ES-V170ST	170			40,800
	ES-V200ST	200			53,000
	ES-V220ST	220			57,700

振動用 VCタイプ(SDSシャンク)

出筋	品番	口径(mm)	全長(mm)	有効長(mm)	本体価格[税抜](1本)
	ES-V25SDS	25	270	150	11,300
△	ES-V29SDS	29			11,300
◎	ES-V32SDS	32			11,300
○	ES-V35SDS	35			11,300
◎	ES-V38SDS	38			11,300
	ES-V40SDS	40	282	135	12,000
	ES-V45SDS	45			12,500
◎	ES-V50SDS	50			12,800
	ES-V55SDS	55			13,400
△	ES-V60SDS	60			13,600
◎	ES-V65SDS	65			14,000
○	ES-V70SDS	70			14,600
	ES-V75SDS	75			15,000
△	ES-V80SDS	80			15,800
	ES-V85SDS	85			16,200
	ES-V90SDS	90			16,700
	ES-V95SDS	95	282	135	17,200
	ES-V100SDS	100			18,100
	ES-V105SDS	105			18,600
◎	ES-V110SDS	110			19,100
	ES-V120SDS	120			20,300
	ES-V130SDS	130			26,800
	ES-V150SDS	150			32,100
	ES-V155SDS	155			37,800
△	ES-V160SDS	160			37,800
	ES-V170SDS	170			40,800
	ES-V200SDS	200			53,000
	ES-V220SDS	220			57,700

センタードリル

品番	刃先径(mm)	全長(mm)	適合口径(mm)	本体価格[税抜](1本)
ESCDB-T210	10.0	210	25～38	3,000
CDB-T220	10.0	220	40～220	2,900

E&S〈イーエス〉ALC用

回転

ALCの特性に対応。難削材のALC板における大口径の穿孔作業を実現。

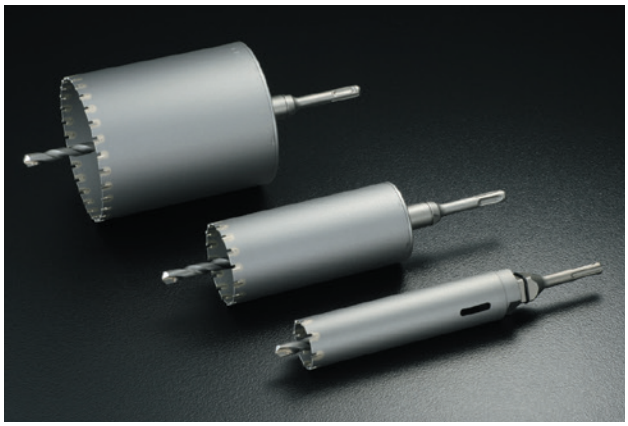

□径 22～260 mm　有効長 135～150 mm

適合電動機	シャンク形状
電気ドリル 振動ドリル（回転モード）	10mm/13mm チャック兼用シャンク
軽量ハンマードリル（回転モード）	10mm

製品図

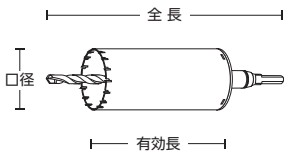

特長

- ▶抜群の回転力でピアノ線、2分筋をALC板とともに簡単に切断。
- ▶刃先の超硬チップには鋭い穿孔力を発揮する、耐摩耗性に富み靭性の高い材質を採用。
- ▶抜けカス除去に配慮した**「切削屑排出孔」**(❶) □径:25～45mmの切削屑排出孔はボディ側面に付いております。
- ▶ドリルチャック径を選ばない**「10mm/13mmチャック兼用シャンク 」**(❷)

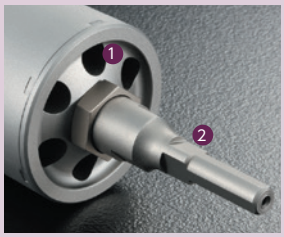

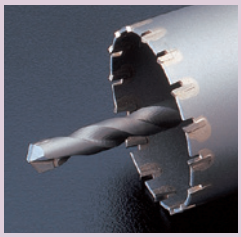

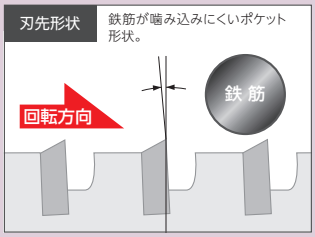

ALC用 ALCタイプ（ストレートシャンク）

出筋	品番	□径(mm)	全長(mm)	有効長(mm)	本体価格[税抜](1本)
	ES-A25ST	25	250	150	11,300
	ES-A29ST	29			11,300
	ES-A32ST	32			11,300
	ES-A35ST	35			11,300
	ES-A38ST	38			11,300
	ES-A40ST	40	269	135	12,000
	ES-A45ST	45			12,500
◎	ES-A50ST	50			12,800
	ES-A55ST	55			13,400
	ES-A60ST	60			13,600
◎	ES-A65ST	65			14,000
	ES-A70ST	70			14,600
	ES-A75ST	75			15,000
○	ES-A80ST	80			15,800
	ES-A85ST	85			16,200
	ES-A90ST	90			16,700
	ES-A95ST	95	269	135	17,200
	ES-A100ST	100			18,100
	ES-A105ST	105			18,600
△	ES-A110ST	110			19,100
	ES-A120ST	120			20,300
	ES-A130ST	130			26,800
	ES-A150ST	150			32,100
	ES-A155ST	155			37,800
△	ES-A160ST	160			37,800
	ES-A170ST	170			40,800
	ES-A200ST	200			53,000
	ES-A220ST	220			57,700

センタードリル

品番	刃先径(mm)	全長(mm)	適合□径(mm)	本体価格[税抜](1本)
ESCDR-T210	10.0	210	25～38	3,000
CDR-T220	10.0	220	40～260	2,900

ALC用 ALCタイプ（SDSシャンク）

出筋	品番	□径(mm)	全長(mm)	有効長(mm)	本体価格[税抜](1本)
	ES-A25SDS	25	270	150	11,300
	ES-A29SDS	29			11,300
△	ES-A32SDS	32			11,300
	ES-A35SDS	35			11,300
	ES-A38SDS	38			11,300
	ES-A40SDS	40	282	135	12,000
	ES-A45SDS	45			12,500
◎	ES-A50SDS	50			12,800
	ES-A55SDS	55			13,400
	ES-A60SDS	60			13,600
◎	ES-A65SDS	65			14,000
◎	ES-A70SDS	70			14,600
△	ES-A75SDS	75			15,000
○	ES-A80SDS	80			15,800
	ES-A85SDS	85			16,200
	ES-A90SDS	90			16,700
	ES-A95SDS	95	282	135	17,200
○	ES-A100SDS	100			18,100
△	ES-A105SDS	105			18,600
◎	ES-A110SDS	110			19,100
	ES-A120SDS	120			20,300
△	ES-A130SDS	130			26,800
	ES-A150SDS	150			32,100
△	ES-A155SDS	155			37,800
◎	ES-A160SDS	160			37,800
	ES-A170SDS	170			40,800
	ES-A180SDS	180			44,600
	ES-A200SDS	200			53,000
○	ES-A210SDS	210			55,400
	ES-A220SDS	220			57,700
○	ES-A260SDS	260			61,500

被削材 ■最適/■適

- ALC板
- 石膏ボード

用途・□径(mm)

	給排水	電設
29		
32	●	
35		
38		
50	●	
65	●	●
70		
75		
80	●	●
95		
100	●	●
110		●
120		
160		●
170		
210		●
220		
260		●

適合電動機

電気ドリル

シャンク形状 ～13mm

振動ドリル（回転モード）

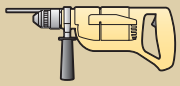

シャンク形状 ～13mm

軽量ハンマードリル（回転モード）

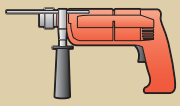

シャンク形状 10mm

センタードリル取付方法

(□径:25～38mm)
①センタードリルをシャンク穴の奥まで挿入します。
②センタードリルのフラット面に固定ネジを六角レンチで締付け固定します。

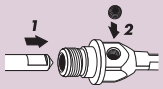

(□径:40～220mm)
①シャンクの突起とセンタードリルの勘合溝を合わせ穴の奥まで挿入します。
②更に時計回りに60°回しながら押込むと固定されます。

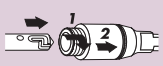

単機能コアドリル

E&S〈イーエス〉乾式ダイヤ

回転

水を使わずに乾式で鉄筋コンクリート(3分筋まで切断)に穴あけ可能。

被削材 ■最適/■適
鉄筋コンクリート
樹脂系人造大理石
押出成形セメント板
モルタル
窯業系サイディングボード
ブロック・レンガ
陶管
磁器タイル※
石材※

※磁器タイル、石材は刃先を冷却しながらご使用ください。

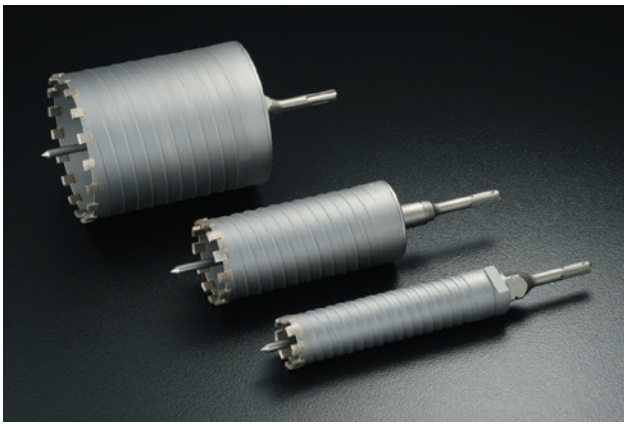

□径 25～220 mm　有効長 135～150 mm

適合電動機	シャンク形状
電気ドリル	10mm/13mm チャック兼用シャンク
振動ドリル（回転モード）	
軽量ハンマードリル(回転モード)	10mm

製品図

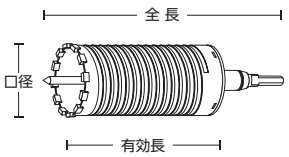

用途・□径(mm)

	給排水	電設
29	●	
32	●	
35	●	
38	●	
50	●	
65	●	●
70		●
75		●
80	●	●
95		
100		
110		
120		
160		●
170	●	
220	●	

適合電動機

電気ドリル

シャンク形状 ～13mm

振動ドリル(回転モード)

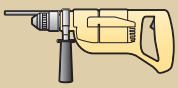

シャンク形状 ～13mm

軽量ハンマードリル(回転モード)

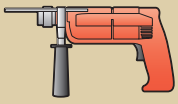

シャンク形状 10mm

特長

▶センターピン方式、回転力のみの切断で、振動騒音も大幅に低下。

▶ドリルチャック径を選ばない「**10mm/13mm チャック兼用シャンク**」採用。

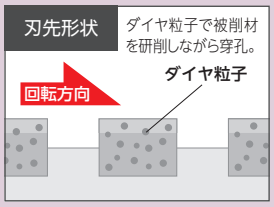

乾式ダイヤ DCタイプ(ストレートシャンク)

出筋	品番	□径(mm)	全長(mm)	有効長(mm)	本体価格[税抜](1本)
△	ES-D25ST	25	252	150	22,400
△	ES-D29ST	29			24,800
○	ES-D32ST	32			24,800
○	ES-D35ST	35			27,100
○	ES-D38ST	38			27,100
	ES-D40ST	40	252	135	28,300
	ES-D45ST	45			28,300
○	ES-D50ST	50			28,300
	ES-D55ST	55			31,800
	ES-D60ST	60			33,000
◎	ES-D65ST	65			34,200
△	ES-D70ST	70			36,500
	ES-D75ST	75			38,900
	ES-D80ST	80			41,200
	ES-D85ST	85			41,200
	ES-D90ST	90			46,000
	ES-D95ST	95	252	135	47,100
	ES-D100ST	100			49,500
	ES-D105ST	105			50,700
	ES-D110ST	110			50,700
	ES-D120ST	120			54,200
	ES-D130ST	130			64,800
	ES-D150ST	150			70,700
	ES-D160ST	160			73,000
	ES-D170ST	170			76,600

乾式ダイヤ DCタイプ(SDSシャンク)

出筋	品番	□径(mm)	全長(mm)	有効長(mm)	本体価格[税抜](1本)
△	ES-D25SDS	25	272	150	22,400
○	ES-D29SDS	29			24,800
◎	ES-D32SDS	32			24,800
○	ES-D35SDS	35			27,100
◎	ES-D38SDS	38			27,100
△	ES-D40SDS	40	265	135	28,300
	ES-D45SDS	45			28,300
◎	ES-D50SDS	50			28,300
	ES-D55SDS	55			31,800
△	ES-D60SDS	60			33,000
◎	ES-D65SDS	65			34,200
○	ES-D70SDS	70			36,500
	ES-D75SDS	75			38,900
△	ES-D80SDS	80			41,200
	ES-D85SDS	85			41,200
	ES-D90SDS	90			46,000
	ES-D95SDS	95	265	135	47,100
	ES-D100SDS	100			49,500
	ES-D105SDS	105			50,700
	ES-D110SDS	110			50,700
	ES-D120SDS	120			54,200
	ES-D130SDS	130			64,800
	ES-D150SDS	150			70,700
△	ES-D160SDS	160			73,000
	ES-D170SDS	170			76,600

ヒューム管用 DHタイプ(SDSシャンク)　受注生産

出筋	品番	□径(mm)	全長(mm)	有効長(mm)	本体価格[税抜](1本)
	ES-DH150SDS	150	265	135	70,700
	ES-DH170SDS	170			76,600
	ES-DH200SDS	200			89,500
	ES-DH220SDS	220			98,900

ヒューム管用 DHタイプ(ストレートシャンク)　受注生産

出筋	品番	□径(mm)	全長(mm)	有効長(mm)	本体価格[税抜](1本)
	ES-DH150ST	150	252	135	70,700
	ES-DH170ST	170			76,600
	ES-DH200ST	200			89,500
	ES-DH220ST	220			98,900

センターピン

品番	全長(mm)	適合□径(mm)	本体価格[税抜](1本)
ESCP-210	207	25～38	3,500
CP-190	187	40～220	3,200

＊センターピン方式のため、止めネジは付属しておりません。

取扱方法

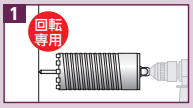

センターピンを穴あけ位置にあわせ、しっかり押さえて電動機のスイッチを入れる。[回転モード]

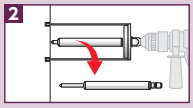

刃先が5mm程入ったところで電動機を止め、センターピンをはずす。

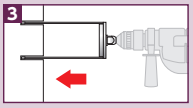

穿孔溝にボディを軽く押し付け、作業を続ける。

E&S〈イーエス〉マルチタイプ

回転

サイディング壁、石膏ボード、FRP、ベニヤ板、塩ビ板、複合材等の穴あけにマルチに活躍。

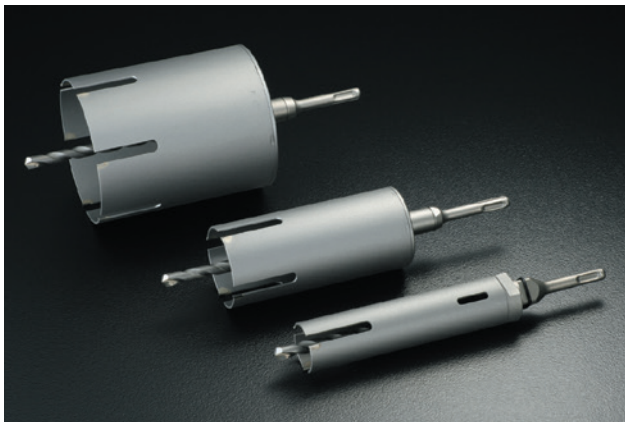

□径 25～170 mm　有効長 135～150 mm

適合電動機	シャンク形状
電気ドリル	10mm/13mm チャック兼用シャンク
振動ドリル（回転モード）	
軽量ハンマードリル（回転モード）	10mm

製品図

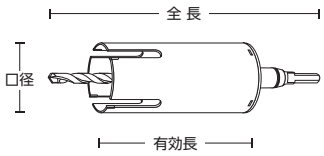

特長

- ▶切り屑の排出効率を考慮したポケット形状で厚板、深穴もスムーズに穿孔。
- ▶抜けカス除去に配慮した**「切削屑排出孔」**(❶) □径:25～45mmの切削屑排出孔はボディ側面に付いております。
- ▶ドリルチャック径を選ばない**「10mm/13mmチャック兼用シャンク 」**(❷)

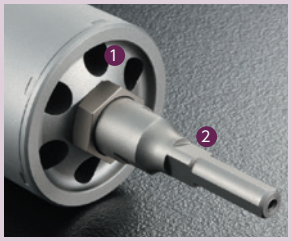

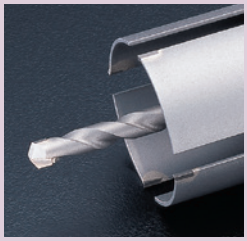

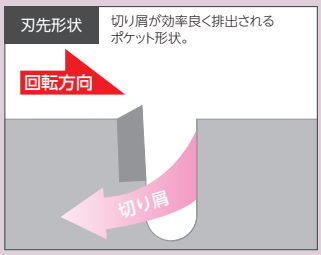

マルチタイプ MCタイプ（ストレートシャンク）

出筋	品番	□径(mm)	全長(mm)	有効長(mm)	本体価格[税抜](1本)
	ES-M25ST	25	250	150	11,300
	ES-M29ST	29			11,300
◎	ES-M32ST	32			11,300
△	ES-M35ST	35			11,300
○	ES-M38ST	38			11,300
	ES-M40ST	40	269	135	12,000
	ES-M45ST	45			12,500
△	ES-M50ST	50			12,800
	ES-M55ST	55			13,400
	ES-M60ST	60			13,600
◎	ES-M65ST	65			14,000
○	ES-M70ST	70			14,600
△	ES-M75ST	75			15,000
	ES-M80ST	80			15,800
	ES-M85ST	85			16,200
	ES-M90ST	90			16,700
	ES-M95ST	95	269	135	17,200
	ES-M100ST	100			18,100
	ES-M105ST	105			18,600
◎	ES-M110ST	110			19,100
	ES-M120ST	120			20,300
	ES-M130ST	130			26,800
	ES-M150ST	150			32,100
	ES-M155ST	155			37,800
△	ES-M160ST	160			37,800
	ES-M170ST	170			40,800

マルチタイプ MCタイプ（SDSシャンク）

出筋	品番	□径(mm)	全長(mm)	有効長(mm)	本体価格[税抜](1本)
	ES-M25SDS	25	270	150	11,300
	ES-M29SDS	29			11,300
◎	ES-M32SDS	32			11,300
	ES-M35SDS	35			11,300
	ES-M38SDS	38			11,300
○	ES-M40SDS	40	282	135	12,000
	ES-M45SDS	45			12,500
△	ES-M50SDS	50			12,800
	ES-M55SDS	55			13,400
	ES-M60SDS	60			13,600
◎	ES-M65SDS	65			14,000
	ES-M70SDS	70			14,600
	ES-M75SDS	75			15,000
○	ES-M80SDS	80			15,800
	ES-M85SDS	85			16,200
	ES-M90SDS	90			16,700
	ES-M95SDS	95	282	135	17,200
△	ES-M100SDS	100			18,100
	ES-M105SDS	105			18,600
○	ES-M110SDS	110			19,100
	ES-M120SDS	120			20,300
	ES-M130SDS	130			26,800
	ES-M150SDS	150			32,100
	ES-M155SDS	155			37,800
○	ES-M160SDS	160			37,800
	ES-M170SDS	170			40,800

センタードリル

品番	刃先径(mm)	全長(mm)	適合□径(mm)	本体価格[税抜](1本)
ESCDR-T210	10.0	210	25～38	3,000
CDR-T220	10.0	220	40～170	2,900

被削材 ■最適/■適
窯業系サイディングボード
木材
塩ビ板
FRP
石膏ボード
合板

用途・□径(mm)

	給排水	電設
29		
32	●	
35	●	
38	●	
50	●	
65	●	●
70		●
75		●
80	●	●
95	●	●
100	●	●
110		●
120		
160		●
170	●	

適合電動機

電気ドリル

シャンク形状 ～13mm

振動ドリル（回転モード）

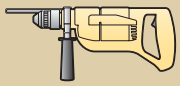

シャンク形状 ～13mm

軽量ハンマードリル（回転モード）

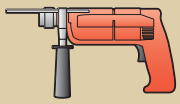

シャンク形状 10mm

センタードリル取付方法

（□径:25～38mm）
①センタードリルをシャンク穴の奥まで挿入します。
②センタードリルのフラット面に固定ネジを六角レンチで締付け固定します。

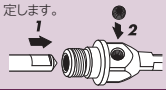

（□径:40～220mm）
①シャンクの突起とセンタードリルの勘合溝を合わせ穴の奥まで挿入します。
②更に時計回りに60°回しながら押込むと固定されます。

単機能コアドリル

E&S〈イーエス〉複合材用

回転

2枚組刃で［金属板+断熱材+合板］等の複合材も一発で穴あけ可能。

被削材 ■最適/■適
金属系サイディングボード
合板
FRP
塩ビ板
薄鉄板・アルミ(2mm以下)
ガルバリウム鋼板
2×4(釘も切断)
窯業サイディングボード
ALC板
石膏ボード
ステンレス板(1mm以下)

□径 25～260 mm　有効長 135～150 mm

適合電動機	シャンク形状
電気ドリル	10mm/13mm チャック兼用シャンク
振動ドリル（回転モード）	
軽量ハンマードリル(回転モード)	10mm

製品図

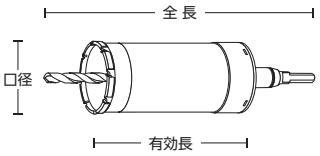

用途・□径(mm)	給排水	電設
29		
32	●	
35	●	
38	●	
50	●	
65	●	●
70		●
75		●
80	●	●
95		
100	●	●
110		●
120	●	
160		●
170	●	

適合電動機

電気ドリル

シャンク形状 ～13mm

振動ドリル(回転モード)

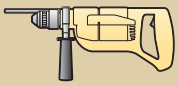

シャンク形状 ～13mm

軽量ハンマードリル(回転モード)

シャンク形状 10mm

特長

▶木質系材料の穴あけは、切り屑の排出が良く、釘の切断、薄鉄板の重ね切りも可能。

▶抜けカス除去に配慮した**「切削屑排出孔」**(❶) □径:25～45mmの切削屑排出孔はボディ側面に付いております。

▶ドリルチャック径を選ばない**「10mm/13mmチャック兼用シャンク」**(❷)

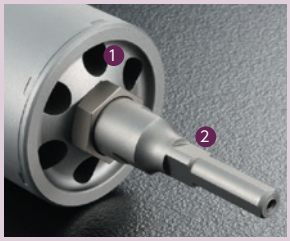

刃先形状

2枚組刃で釘の切断や薄鉄板、木材、サイディング材の穿孔も可能。

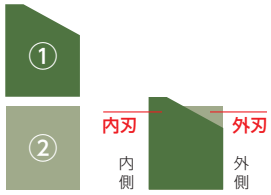

複合材用 FCタイプ(ストレートシャンク)

出筋	品番	□径(mm)	全長(mm)	有効長(mm)	本体価格[税抜](1本)
	ES-F25ST	25	250	150	13,700
	ES-F29ST	29			14,100
○	ES-F32ST	32			15,000
○	ES-F35ST	35			15,400
	ES-F38ST	38			15,400
	ES-F40ST	40	259	135	15,500
	ES-F45ST	45			15,600
△	ES-F50ST	50			17,000
	ES-F55ST	55			17,400
	ES-F60ST	60			19,400
◎	ES-F65ST	65			20,100
	ES-F70ST	70			21,100
	ES-F75ST	75			22,200
○	ES-F80ST	80			22,700
	ES-F85ST	85			23,700
△	ES-F90ST	90			24,300
	ES-F95ST	95	259	135	25,900
△	ES-F100ST	100			28,100
	ES-F105ST	105			29,200
○	ES-F110ST	110			29,600
	ES-F120ST	120			31,800
	ES-F130ST	130			37,700
	ES-F150ST	150			43,100
	ES-F155ST	155			46,300
△	ES-F160ST	160			46,300
	ES-F170ST	170			50,700
	ES-F180ST	180			78,300
	ES-F210ST	210			83,600

複合材用 FCタイプ(SDSシャンク)

出筋	品番	□径(mm)	全長(mm)	有効長(mm)	本体価格[税抜](1本)
	ES-F25SDS	25	270	150	13,700
	ES-F29SDS	29			14,100
◎	ES-F32SDS	32			15,000
○	ES-F35SDS	35			15,400
◎	ES-F38SDS	38			15,400
	ES-F40SDS	40	272	135	15,500
	ES-F45SDS	45			15,600
◎	ES-F50SDS	50			17,000
	ES-F55SDS	55			17,400
	ES-F60SDS	60			19,400
◎	ES-F65SDS	65			20,100
○	ES-F70SDS	70			21,100
	ES-F75SDS	75			22,200
△	ES-F80SDS	80			22,700
	ES-F85SDS	85			23,700
	ES-F90SDS	90			24,300
	ES-F95SDS	95	272	135	25,900
	ES-F100SDS	100			28,100
	ES-F105SDS	105			29,200
◎	ES-F110SDS	110			29,600
△	ES-F120SDS	120			31,800
	ES-F130SDS	130			37,700
	ES-F150SDS	150			43,100
	ES-F155SDS	155			46,300
○	ES-F160SDS	160			46,300
	ES-F170SDS	170			50,700
	ES-F180SDS	180			78,300
	ES-F210SDS	210			83,600
	ES-F260SDS	260			97,500

センタードリル

品番	刃先径(mm)	全長(mm)	適合□径(mm)	本体価格[税抜](1本)
CDR-H210	9.5	210	25～260	2,900

E&S〈イーエス〉SDS-maxシリーズ 受注生産

回転

SDS-maxハンマードリル専用の大口径コアドリル。

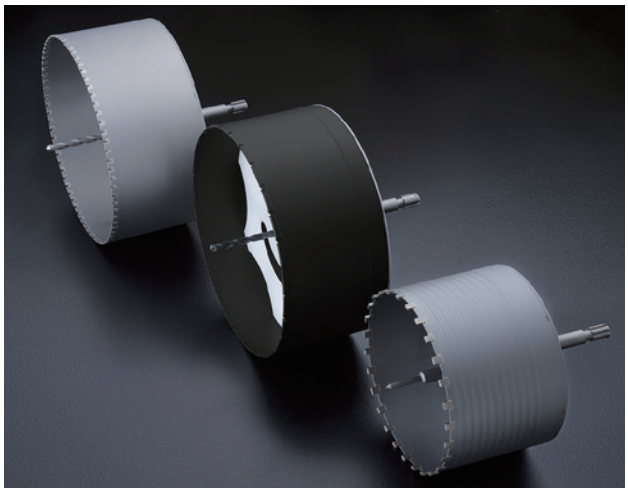

□径 150～310 mm　有効長 135 mm

適合電動機	シャンク形状
SDS-maxハンマードリル	18mm

SDS-maxハンマードリルで回転モード使用が可能になる特殊設計シャンク。

用途・□径(mm)

	ダクト管	ヒューム管
150		●
170		●
200		●
220		●
260	●	
310	●	

適合電動機
SDS-max ハンマードリル

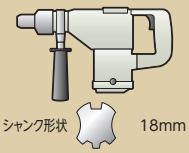

コアドリル

ALC用

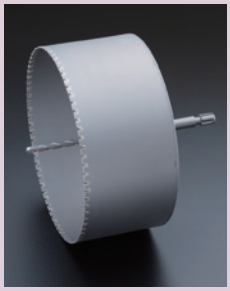

特長
- ▶抜群の回転力でピアノ線、2分筋をALC板とともに簡単に切断。
- ▶刃先の超硬チップには鋭い穿孔力を発揮する、耐摩耗性に富み靭性の高い材質を採用。

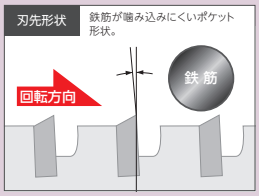

ALC用　ALCタイプ(SDS-maxシャンク)　受注生産

品番	□径	全長	有効長	本体価格(1本)
ES-A260SM	260	317	135	64,500
ES-A310SM	310			208,400

センタードリル

品番	刃先径	全長	適合□径	本体価格(1本)
CDR-T220	10.0	220	260～310	2,900

被削材 ■最適/■適
- ALC板
- 石膏ボード

複合材用

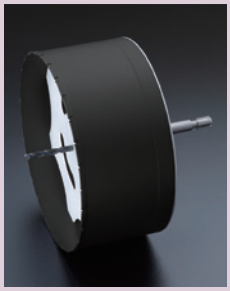

特長
- ▶2枚組刃で[金属板+断熱材+合板]等の複合材も一発で穴あけ可能。
- ▶木質系材料の穴あけは、切り屑の排出が良く、釘の切断、薄鉄板の重ね切りも可能。

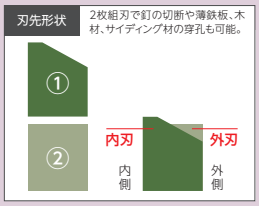

複合材用　FCタイプ(SDS-maxシャンク)　受注生産

品番	□径	全長	有効長	本体価格(1本)
ES-F260SM	260	307	135	100,400
ES-F310SM	310			226,800

センタードリル

品番	刃先径	全長	適合□径	本体価格(1本)
CDR-H210	9.5	210	260～310	2,900

被削材 ■最適/■適
- 金属系サイディングボード
- 木材・合板
- 薄鉄板・アルミ
- ガルバリウム鋼板
- 2×4(釘も切断)
- 塩ビ板・FRP
- 窯業系サイディングボード
- ALC板
- 石膏ボード
- ステンレス板

乾式ダイヤ(ヒューム管用)

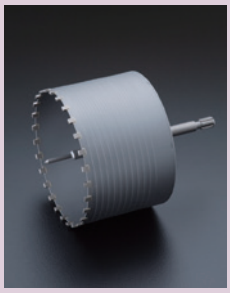

特長
- ▶水を使わずに乾式でヒューム管に穴あけ可能。
- ▶センターピン方式、回転力のみの切断で、振動騒音も大幅に低下。

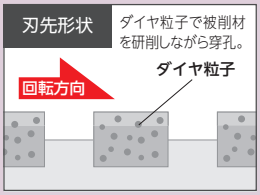

乾式ダイヤ　DCタイプ(SDS-maxシャンク)　受注生産

品番	□径	全長	有効長	本体価格(1本)
ES-DH150SM	150	300	135	73,700
ES-DH170SM	170			79,600
ES-DH200SM	200			92,500
ES-DH220SM	220			101,900

センターピン

品番	全長	適合□径	本体価格(1本)
CP-190	187	150～220	3,200

被削材 ■最適/■適
- ヒューム管
- コンクリート

塩ビ管用コアドリル

VPC タイプ

ブレイズ ダイヤ BRAZE DIAMOND　回転

被削材 ■最適/■適
硬質塩ビ管
リブパイプ
FRPM管
塩ビ管
大理石板
押出成形セメント板
窯業系サイディングボード

※スパイラル管、鋳鉄管等の金属パイプ、金属板にはご使用になれません。

用途・口径(mm)	給排水	電設
120	●	
170	●	
220	●	

適合電動機

電気ドリル

シャンク形状 ～13mm

振動ドリル(回転モード)

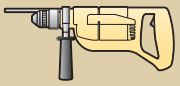

シャンク形状 ～13mm

塩ビ管の穴あけに最適なダイヤ砥粒を刃先に溶着。

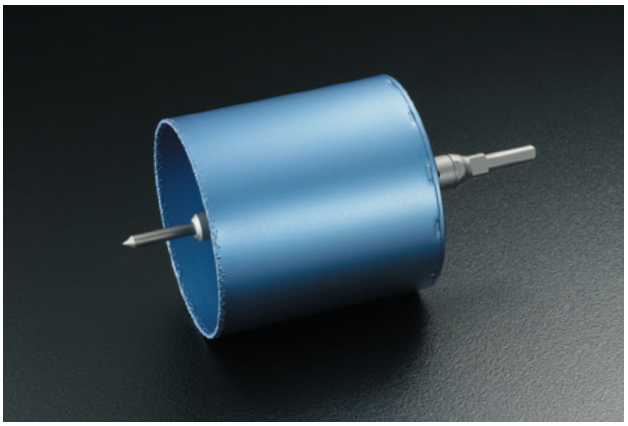

口径 120～220 mm　有効長 110 mm

適合電動機	シャンク形状
電気ドリル	10mm/13mm チャック兼用シャンク
振動ドリル（回転モード）	

製品図

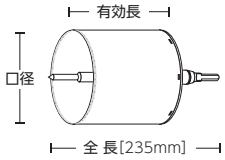

特長

- ▶リブパイプ穿孔時のひっかかりによる穿孔トラブルを防止し、バリのない安定した切れ味を実現。
- ▶フランジ部の「切削屑排出孔」を大きくし軽量化。
- ▶位置決めが簡単な、センターピン方式を採用。
- ▶抜けカス除去に配慮した**「切削屑排出孔」**(❶)
- ▶ドリルチャック径を選ばない**「10mm/13mmチャック兼用シャンク 」**(❷)

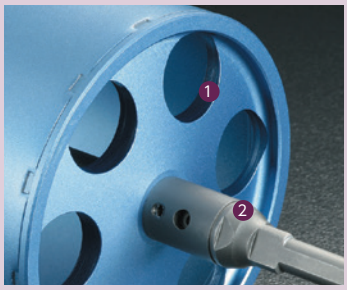

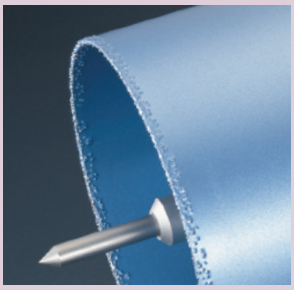

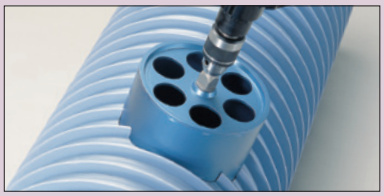

ブレイズダイヤの特長

■ダイヤを特殊金属で強固に接合しているので脱落が少なく、電着に比べてライフが長く、研削力があります。

■ダイヤの突き出しが大きく間隔が適度に広いので、目詰まりしにくく切れ味が安定しています。

適正電動機

■消費電力／ 750W 以上

■回 転 数／ 700rpm 以上

取扱方法

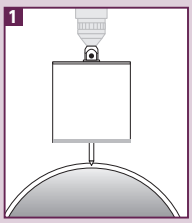

センターピンを穴あけ位置にあわせ、しっかり押さえて電動機のスイッチを入れる。[回転モード]

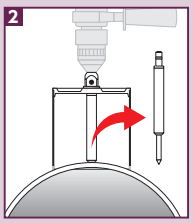

刃先が 5mm 程入ったところで電動機を止め、センターピンをはずす。

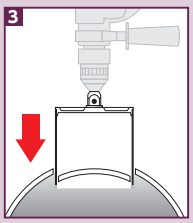

穿孔溝にボディを軽く押し付け、作業を続ける。

塩ビ管用取付ソケット適合表

適合コアサイズ (mm)	取付管ソケット呼径 (mm)
120	100
170	150
220	200

※ソケットの呼径と実際の下穴サイズに注意してください。

VPCタイプ(ストレートシャンク)

品番	口径 (mm)	全長 (mm)	有効長 (mm)	センターピン (品番)	本体価格[税抜] (1本)
BZ-VPC120ST	120	235	110	BZCP-No.1	**43,100**
BZ-VPC170ST	170				**59,400**
BZ-VPC220ST	220				**92,400**

VPCタイプ(センターピン)

標準付属品

品番	全長 (mm)	適合コアサイズ (mm)	本体価格[税抜] (1本)
BZCP-No.1	169	120～220	**3,300**

VPCタイプ(センタードリル)

別売品

品番	刃先径 (mm)	全長 (mm)	適合コアサイズ (mm)	本体価格[税抜] (1本)
BZCD-No.1	10.0	180	120～220	**2,800**

⚠ 使用上の注意

- ●ブレイズダイヤは乾式専用です。水は使用しないでください。
- ●ブレイズダイヤは目立て(ドレッシング)は不要です。
- ●スパイラル管、ダクト管等のスチールパイプには使用できません。

FAN タイプ

ALC板の穴あけに最適なダイヤ砥粒を刃先に溶着。

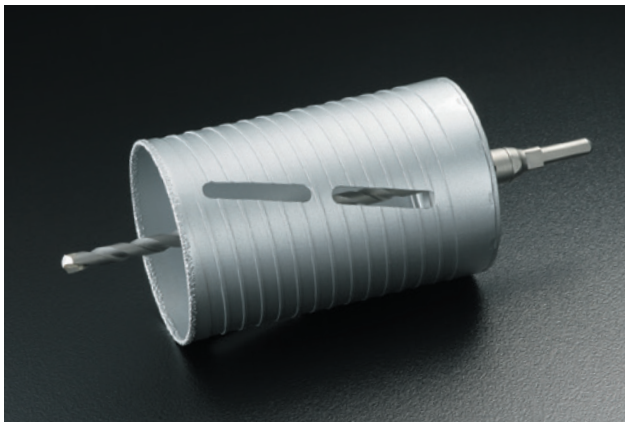

□径 65～160 mm　有効長 160 mm

適合電動機	シャンク形状
電気ドリル	10mm/13mm チャック兼用シャンク
振動ドリル（回転モード）	
軽量ハンマードリル（回転モード）	10mm

製品図

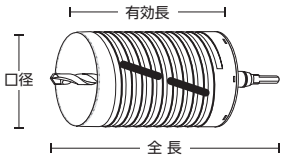

被削材 ■最適/■適

- ALC板（ピアノ線、3分筋も切断）
- 大理石板
- 押出成形セメント板
- 窯業系サイディングボード

※ 金属板や金属パイプ、木材、モルタル、ブロック、コンクリートにはご使用になれません。

用途・□径（mm）

	給排水	電設
65	●	●
70		●
80	●	●
95	●	●
110		●
160		●

適合電動機

電気ドリル

シャンク形状 ～13mm

振動ドリル（回転モード）

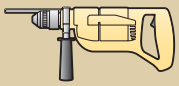

シャンク形状 ～13mm

軽量ハンマードリル（回転モード）

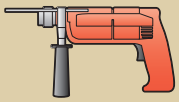

シャンク形状 10mm

特長

- ▶ピアノ線、3分筋をALC板とともにスムーズに切断。ひっかかりによる穿孔トラブルを防止。
- ▶フランジ部の切削屑排出孔を大きくし軽量化。
- ▶脱着が簡単な、ワンタッチセンタードリル方式を採用。
- ▶抜けカス除去に配慮した**「切削屑排出孔」**（❶）
- ▶ドリルチャック径を選ばない**「10mm/13mmチャック兼用シャンク 」**（❷）

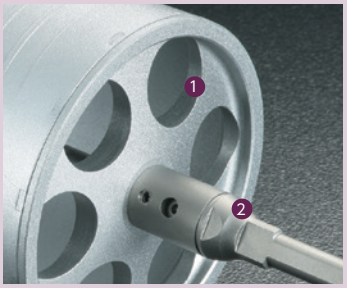

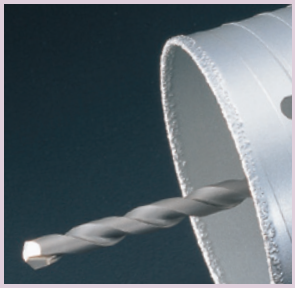

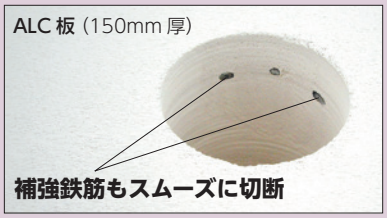

ブレイズダイヤの特長

■ダイヤを特殊金属で強固に接合しているので脱落が少なく、電着に比べてライフが長く、研削力があります。

■ダイヤの突き出しが大きく間隔が適度に広いので、目詰まりしにくく切れ味が安定しています。

適正電動機

■消費電力／ 750W 8A 以上

■回 転 数／ 800rpm 以上

FANタイプ（ストレートシャンク）

品番	□径 (mm)	全長 (mm)	有効長 (mm)	センタードリル (品番)	本体価格[税抜] (1本)
BZ-FAN65ST	65	299	160	BZCD-No.2	31,100
BZ-FAN70ST	70				32,800
BZ-FAN80ST	80				34,500
BZ-FAN95ST	95				38,100
BZ-FAN110ST	110				42,000
BZ-FAN160ST	160				62,200

FANタイプ（SDSシャンク）

品番	□径 (mm)	全長 (mm)	有効長 (mm)	センタードリル (品番)	本体価格[税抜] (1本)
BZ-FAN65SD	65	312	160	BZCD-No.2	31,100
BZ-FAN70SD	70				32,800
BZ-FAN80SD	80				34,500
BZ-FAN95SD	95				38,100
BZ-FAN110SD	110				42,000
BZ-FAN160SD	160				62,200

FANタイプ（センタードリル）

標準付属品

品番	刃先径 (mm)	全長 (mm)	適合コアサイズ (mm)	本体価格[税抜] (1本)
BZCD-No.2	10.0	250	65～160	3,300

FANタイプ（センターピン）

別売品

品番	全長 (mm)	適合コアサイズ(mm)	本体価格[税抜] (1本)
BZCP-No.2	216	65～160	3,900

⚠ 使用上の注意

- ●ブレイズダイヤは乾式専用です。水は使用しないでください。
- ●ブレイズダイヤは目立て（ドレッシング）は不要です。
- ●金属板や金属パイプ、木材には使用できません。
- ●モルタル、ブロック、コンクリートには使用できません。

湿式ダイヤモンドコアドリル

DC タイプ

回転

被削材 ■最適/■適
コンクリート
石材
樹脂系人造大理石
モルタル
押出成形セメント板
磁器タイル
ブロック・レンガ
スレート
カワラ
陶器タイル
窯業系サイディングボード

用途・口径(mm)	給排水	電設
29	●	
32	●	
35	●	
38	●	
50	●	
65	●	●
70		●
75		●
80	●	●
100	●	●
110		●
120	●	

適合電動機

電気ドリル

シャンク形状 ～13mm

振動ドリル(回転モード)

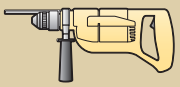

シャンク形状 ～13mm

軽量ハンマードリル(回転モード)

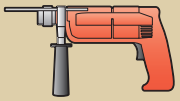

シャンク形状 10mm

無振動、低騒音、少負荷により、鉄筋コンクリート(補助筋4分まで)を穿孔。

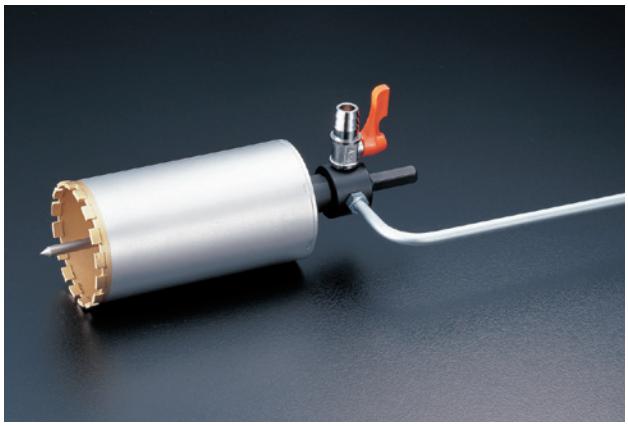

口径 29～38 mm 有効長 150 mm
口径 50～120 mm 有効長 130 mm

適合電動機	シャンク形状
電気ドリル	～13mm
振動ドリル (回転モード)	
軽量ハンマードリル(回転モード)	10mm

製品図

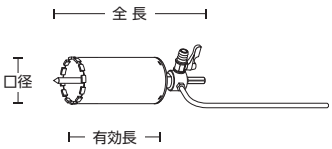

特長

▶コア内部給水方式により、効果的な刃先冷却と強制的な切り粉排出を実現。

▶センターの位置決めが簡単な、ワンタッチセンターピン方式を採用。

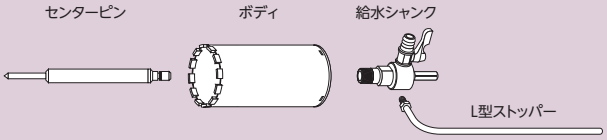

DCタイプ(ボディ)

品番	ボディ全長 (mm)	本体価格[税抜] (1本)
DC-29B	170	24,000
DC-32B		24,500
DC-35B		28,100
DC-38B		29,300
DC-50B	164	34,100
DC-60B		40,200
DC-65B		42,000
DC-70B		45,600
DC-75B		47,500
DC-80B		48,700
DC-100B		57,100
DC-110B		60,200
DC-120B		63,800

DCタイプ(給水シャンク)

品番	全長 (mm)	給水口径 (mm)	シャンク形状	本体価格[税抜] (1本)
DS-1	118	16	ストレート	11,600
DS-SDS	142	16	SDS	11,600

DCタイプ(センターピン)

品番	全長 (mm)	適合コアサイズ (mm)	本体価格[税抜] (1本)
DWP-No.0	207	29～38	3,500
DWP-No.1	187	50～120	3,500

DCタイプ(延長シャンク)

オプション

品番	全長 (mm)	備考	本体価格[税抜] (1本)
DLS-220	220	深穴、または厚壁貫通用	9,600

DCタイプ(L型ストッパー)

品番	本体価格[税抜] (1本)
DC-L	1,400

適正電動機

■消費電力／ 500W 以上

■回 転 数／ 1,000 ～ 1,400rpm

延長シャンク

深穴、または厚壁貫通時にボディと給水シャンクの間に取付けてご使用ください。

取扱方法

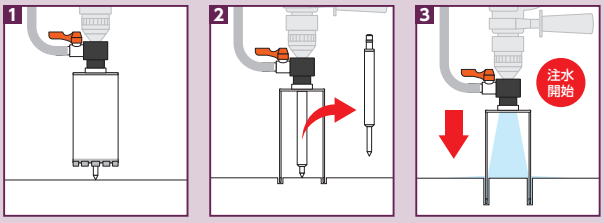

1 センターピンを穴あけ位置にあわせ、しっかり押さえて電動機のスイッチを入れる。[回転モード]

2 刃先が 5mm 程入ったところで電動機を止め、センターピンをはずす。

3 穿孔溝にボディを軽く押し付け、注水を開始して、作業を続ける。

使用上の注意

●ダイヤモンドは高温になると燃えて炭化してしまいます。穿孔作業中は必ず注水し、ダイヤモンドチップを水で冷やしながら作業してください。

●穿孔箇所の位置決めができたら、センターピンは必ずはずしてください。

●鉄筋の切断は、構造物の強度に関係しますので、できるだけ避けてください。

LHC タイプ

打撃 + 回転

打撃力の弱い小型軽量ハンマードリルでも、大口径の穴あけが可能。

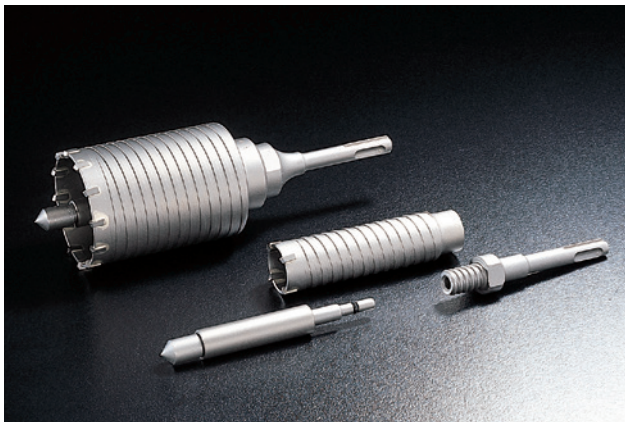

□径 25～80 mm　有効長 80 mm

適合電動機	シャンク形状
軽量ハンマードリル	10mm

製品図

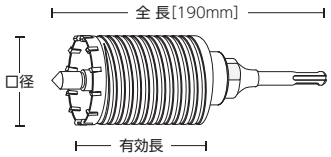

被削材 ■最適/■適

- コンクリート
- ブロック・レンガ
- モルタル
- スレート

用途・□径(mm)

	給排水	電設
29	●	
32	●	
35	●	
38	●	
50	●	
65	●	●
70		●
75		●
80	●	●

適合電動機
軽量ハンマードリル

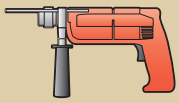

シャンク形状 10mm

特長
- ▶スパイラルを採用し、切り屑をすばやく排出。
- ▶センターピンはガイドプレート不要。

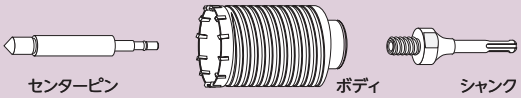

LHCタイプ(セット)

品番	□径(mm)	LHCシャンク品番×長さ(mm)	センターピン(品番)	本体価格[税抜](1本)
LHC-25	25	No.1×105	No.3	16,000
LHC-29	29			16,300
LHC-32	32			18,100
LHC-35	35			19,400
LHC-38	38			21,100
LHC-50	50	No.2×105	No.3	24,800
LHC-55	55			26,100
LHC-60	60			27,500
LHC-65	65			28,900
LHC-70	70			30,000
LHC-75	75			31,700
LHC-80	80			32,700

LHCタイプ(ボディ)

品番	□径(mm)	ボディ全長(mm)	本体価格[税抜](1本)
LHC-25B	25	105	8,300
LHC-29B	29		8,600
LHC-32B	32		10,400
LHC-35B	35		11,700
LHC-38B	38		13,400
LHC-50B	50	105	16,500
LHC-55B	55		17,800
LHC-60B	60		19,200
LHC-65B	65		20,600
LHC-70B	70		21,700
LHC-75B	75		23,400
LHC-80B	80		24,400

LHCタイプ(シャンク)

品番	全長(mm)	適合コアサイズ(mm)	本体価格[税抜](1本)
LHCSK-No.1X105	105	25～38(標準品)	3,700
LHCSK-No.1X300	300	25～38(ロングシャンク)	7,500
LHCSK-No.2X105	105	50～80(標準品)	4,300
LHCSK-No.2X300	300	50～80(ロングシャンク)	8,200

LHCタイプ(センターピン)

品番	全長(mm)	適合コアサイズ(mm)	本体価格[税抜](1本)
LHCCP-No.3	116	25～80	4,000

※センターピンは位置決めのためのみ必要です。約 5mm 程穿孔して完全に位置決めできましたら、センターピンを引きぬいて穿孔作業を続けてください。
※シャンク形状はすべて SDS タイプです。

取扱方法

1 コアドリルボディにシャンクをねじ込みます。

2 シャンク先端の穴にセンターピンを合わせながら差込んでセットします。

3 軽量ハンマードリル本体に装着します。これで準備完了です。

4 センターピンは位置決めのためのみ必要です。約 5mm 程穿孔して完全に位置決めできましたら、センターピンを引き抜いて穿孔作業を続けてください。

穿孔データ

●テスト条件
被削材／コンクリート　穿孔深さ／ 60mm　使用コア□径／ 35mm
使用電動機／ボッシュ GBH2/20S　500W　電子無断変速

●テスト結果
平均時間／ 3 分 42 秒
最速時間／ 2 分 28 秒

ハンマードリル用コアドリル

HC タイプ

打撃 + 回転

被削材 ■最適/■適

コンクリート

ブロック・レンガ

用途・口径(mm)

	給排水	電設
29	●	
32	●	
35	●	
38	●	
50	●	
65	●	●
70		●
75		●
80	●	●
95	●	●
110		●
120	●	

適合電動機

ハンマードリル

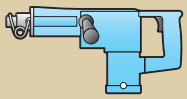

シャンク形状 13mm

強力な打撃力と回転力のスムーズな伝達により、鉄筋コンクリート(補助筋3分筋まで)をスピード穿孔。

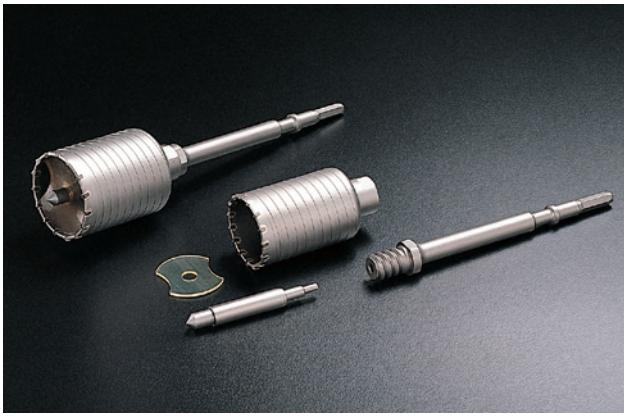

口径 25～150 mm 有効長 100 mm

適合電動機	シャンク形状
ハンマードリル	13mm

製品図

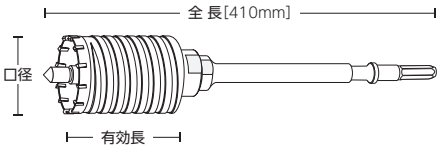

特長

▶極薄ボディには、切り屑による穿孔力分散を避ける二重スパイラルを採用。

▶全長～450mmまであるシャンクサイズにより、厚いコンクリートにも対応。

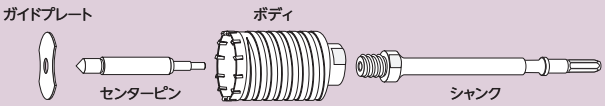

取扱方法

1 コアドリルボディにシャンクをねじ込みます。
※コアボディとシャンクの取り外しは、本体に挿入したまま上向きにして2～3回打撃すると丸ねじがゆるみます。

2 シャンク先端の穴にセンターピンを合わせながら差込んでセットします。セットしたセンターピンにガイドプレートを装着してください。

3 ハンマードリルに装着します。従来の六角軸ドリル、プルポイントと同様です。

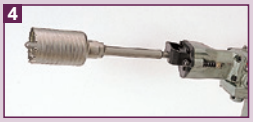

4 センターピンは位置決めのためにのみ必要です。約5mm穿孔してドリル先端が走りまわらなくなってから、センターピンを引き抜いて、穿孔作業を続けてください。

穿孔データ

●テスト条件
使用コア口径／55mm　穿孔深さ／100mm
対 象 物／コンクリート (FC = 24.5Mpa)

●テスト結果
穿孔所要時間／5分
穿孔耐久個数／100個以上

HCタイプ(ボディ)

ガイドプレート付

品番	口径(mm)	ボディ全長(mm)	本体価格[税抜](1本)
＊HC-25B	25	150	11,700
＊HC-29B	29		11,700
HC-32B	32	150	12,000
HC-35B	35		12,800
HC-38B	38	150	14,100
HC-45B	45		16,200
HC-50B	50		17,300
HC-55B	55		18,300
HC-60B	60		19,700
HC-65B	65		21,100
HC-70B	70		22,600
HC-75B	75		23,900
HC-80B	80		25,500
HC-95B	95		31,000
HC-105B	105		33,300
HC-110B	110		35,800
HC-120B	120		38,300
HC-130B	130		41,700
HC-150B	150		48,800

＊印はセンターピン不要の為、ガイドプレート無し。

HCタイプ(シャンク)

品番	全長(mm)	適合コアサイズ(mm)	本体価格[税抜](1本)
HCSK-No.1X200	200	25～35(ショート)	5,900
HCSK-No.1X300	300	25～35(標準品)	6,500
HCSK-No.1X450	450	25～35(ロング)	8,400
HCSK-No.2X200	200	38～150(ショート)	6,300
HCSK-No.2X300	300	38～150(標準品)	6,600
HCSK-No.2X450	450	38～150(ロング)	10,700

HCタイプ(センターピン)

品番	全長(mm)	適合コアサイズ(mm)	本体価格[税抜](1本)
HCCP-No.1	135	32～35	2,700
HCCP-No.2	126	38～150	2,700

※口径25～29mmはセンターピン不要。

HCタイプ(ガイドプレート)

品番	口径(mm)	本体価格[税抜](1本)
HCGP-32	32	300
HCGP-35	35	500
HCGP-38	38	500
HCGP-45	45	600
HCGP-50	50	600
HCGP-55	55	600
HCGP-60	60	700
HCGP-65	65	700
HCGP-70	70	900
HCGP-75	75	900
HCGP-80	80	900
HCGP-95	95	1,000
HCGP-105	105	1,200
HCGP-110	110	1,800
HCGP-120	120	1,800
HCGP-130	130	2,300
HCGP-150	150	2,300

使用上の注意

●ヒューム管への穴あけは「単機能コアドリル E&S 乾式ダイヤ(ヒューム管用 DHタイプ)**P.8**」をご使用ください。

適合電動機

	メーカー名	型　番	メーカー名	型　番
ハンマードリル	HiKOKI	PR25B	マキタ	HR3520
		DH35		HR3530
		PR38E		HR3850
		DH40SA		HR3811
		DH40SR		HR4030C
		DH45SA	リョービ	ED-383N
		DH42		ED-382NA
		DH40SE2		ED-382NPA

安全上のご注意

商品を安全に正しくお使い頂くため、ご使用前に必ず「取扱説明書」をよくお読みください。

⚠ 警　告

- 作業に適した服装で作業を行ってください。特に切り屑等が目に入らないように、保護メガネを着用してください。
- 作業環境を整えてから作業を行ってください。高所、可燃性物質のある所、暗所、雨中、湿地にての作業は足場確保、落下防止、引火防止、感電防止などの安全を確保してから行ってください。
- 使用前、製品に損傷がないかを点検し、損傷があるときは絶対に使用しないでください。
- 電動機に着脱する際は、始動スイッチが切れていることを確認し、必ず電源プラグをコンセントから抜いた後、行ってください。
- 穿孔、切断時の摩擦により製品本体、切り屑、穿孔面は高温になっております。絶対に素手では触れないでください。
- 改造は絶対にしないでください。
- 回転中の回転部分、特に刃先には絶対に手を触れないでください。
- 使用中に異常を感じたときは、作業を中止し、製品・電動機を点検してください。
- 記載用途以外の使用は、メーカーに必ずお問い合わせください。
- 使用する電動機の取扱説明書をよくお読みになった上でご使用ください。

⚠ 注　意

- 作業者以外は作業場の周囲に近づけないでください。
- 刃先は鋭利ですので、素手では触れないでください。
- 部品交換、組立時は取扱説明書をよくお読みください。
- 部品交換は製品の仕様に適合するものをご使用ください。
- 使用する電動機の仕様にあった製品・サイズをご使用ください。

※このカタログに掲載されている価格、仕様、規格等は改良のため予告なく変更することがあります。
※このカタログに掲載されている価格は、消費税を含まないメーカー希望小売価格です。
※このカタログに掲載されている商品は、写真のため実物と若干色が違うこともあります。
※このカタログに掲載されている写真・イラスト・文章の無断転載・複写・引用はお断り致します。

unika
ユニカ株式会社

www.unika.co.jp

	ADDRESS	TEL	FAX
本社	〒101-0032 東京都千代田区岩本町2-10-6	03(3864)8711	03(3864)7746
東京営業所	〒101-0032 東京都千代田区岩本町2-10-6	03(3864)8711	03(3864)7746
大阪営業所	〒550-0013 大阪市西区新町1-3-12四ツ橋セントラルビル9階	06(4390)7661	06(4390)7663
福岡営業所	〒812-0888 福岡市博多区板付2-1-2	092(473)0928	092(411)3579
仙台営業所	〒984-0015 仙台市若林区卸町2-2-1	022(238)2670	022(239)3144
北海道営業所	〒003-0011 札幌市白石区中央一条3丁目1-33	011(595)7637	011(595)7638
名古屋営業所	〒456-0074 名古屋市熱田区比々野町41-1	052(683)4190	052(683)4178
岩手工場	〒029-4205 岩手県奥州市前沢徳沢1-17	0197(56)3642	0197(56)3807
群馬物流センター	〒370-0614 群馬県邑楽郡邑楽町赤堀3830-2	0276(88)4461	0276(88)6862

SERIES CATALOGUE
シリーズカタログ

UR21 多機能コアドリル	CORE DRILL コアドリル	HOLE SAW ホールソー
C&G 吸塵ドリルシステム	CONCRETE DRILL コンクリートドリル	ANCHOR アンカー

⚠安全上のご注意

商品を安全に正しくお使いいただくため、ご使用前に必ず「取扱説明書」をよくお読みください。

◎使用する電動機の仕様にあった製品、サイズをご使用ください。

◎施工の際には安全帽、安全靴、安全メガネ等の安全保護具を必ず着用してください。